



## STÜRZE VOM LKW VERMEIDEN

SICHERHEITSHINWEIS DES BME, AUSGABE 5: APRIL 2023

### BESCHREIBUNG DER EREIGNISSE

### BESCHREIBUNG DER SITUATION(EN)/ DES EREIGNISSES

Leider ist es schon vorgekommen, dass Lkw-Fahrer beim Aussteigen aus der Kabine und/oder beim Aufsteigen auf den Lkw von ihrem Fahrzeug gestürzt sind. Ein Sturz vom Lkw kann Verstauchungen, Knochenbrüche, Kopfverletzungen, Gehirnerschütterungen und schwere Rückenverletzungen verursachen und sogar tödlich enden.

In jüngster Zeit haben wir erlebt, dass erfahrene Lkw-Fahrer vom Heck ihres Lkw gestürzt sind. Die Unfälle ereignen sich in der Regel, wenn die Fahrer in Eile sind und keine Absturzsicherung verwenden. Um solche Unfälle zu vermeiden, raten wir den Fahrern dringend, nur dann auf den Lkw zu steigen, wenn andere Arbeitsmethoden (Kran, Hubwagen) nicht möglich sind.

Arbeiten Sie vorsichtig, versuchen Sie, nicht zu hetzen, berücksichtigen Sie die Wetterbedingungen und halten Sie den hinteren Teil des Staplers sauber, um Stolperfallen zu vermeiden. Benutzen Sie immer eine Leiter, um aufzusteigen, und verwenden Sie die Leiter auf die richtige Weise, d. h. mit drei Auflagepunkten und einem Winkel von 75°.

Die Fotos unten zeigen einige Beispiele für Verletzungen, die durch Stürze von Fahrern aus Fahrzeugen verursacht wurden. Auf der Rückseite dieses Sicherheitshinweises finden Sie Leitlinien zur Verbesserung sicherer Arbeitsbedingungen.

### Fotos



Der Lkw-Fahrer stieg auf die Ladefläche des Lkw, um manuelle Arbeiten durchzuführen. Er rutschte jedoch auf der Kante der Plattform aus, da sich das Fett des Mobilkrans angesammelt hatte. Infolgedessen erlitt er durch den Sturz eine Unterschenkelverletzung. (Fotorekonstruktion)

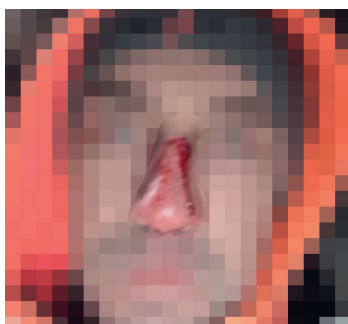

Der Fahrer rutschte aufgrund von Glatteis bei kalter Witterung hinten auf dem Lkw aus. Er stürzte auf den Boden und erlitt eine schwere Nasenfraktur.



Springen Sie niemals vom Lkw, sondern benutzen Sie die Leiter auf die richtige Art und Weise, d. h. mit 3 Kontaktpunkten und einem Winkel von 75°.





# SICHERES ARBEITEN MIT FAHRZEUGEN

Um die Sicherheit am Arbeitsplatz zu verbessern, bitten wir Sie, die nachstehenden Leitlinien zu befolgen:



1. Verwenden Sie beim Ein- und Aussteigen aus der Kabine und beim Benutzen einer Leiter 3 Kontaktpunkte. In diesem Fall benutzt der Fahrer seine beiden Hände und einen Fuß.



2. Planen Sie Ihre Arbeit so, dass Sie nicht auf die Rückseite des LKWs klettern müssen. Aber wenn Sie unbedingt müssen, verwenden Sie auch 3 Kontaktpunkte.



3. Verwenden Sie bei der Reinigung der (Ladefläche des) Stapler(s) eine Absturzsicherung oder benutzen Sie geeignete Geräte, um vom Boden aus zu reinigen.

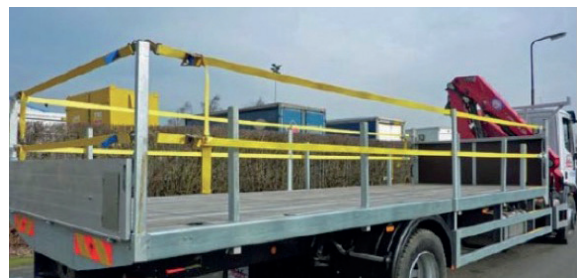

4. Für so viele Produkte wie möglich sollten Paletten verwendet werden, um die manuelle Handhabung zu reduzieren.



5. Legen Sie große Säcke auf Paletten, um eine manuelle Handhabung zu vermeiden.



6. Entfernen Sie den Eckenschutz der Ladung mit einem handgeführten Werkzeug.



7. Verwenden Sie einen Kran zum Be- und Entladen von Materialien und bedienen Sie den Kran vom Boden aus in einem sicheren Abstand.