



## ÉVITER DE TOMBER DES CAMIONS

ALERTE DE SÉCURITÉ DE BME, NUMÉRO 6 : AVRIL 2023

### DESCRIPTION DES ÉVÉNEMENTS

### DESCRIPTION DES SITUATIONS/ ÉVÉNEMENTS

Malheureusement, nous avons vu des chauffeurs de camion tomber de leur véhicule en sortant de la cabine et/ou en montant à l'arrière du camion. Une chute de camion peut entraîner des entorses, des fractures, des traumatismes crâniens, des commotions cérébrales, des lésions dorsales graves et peut même être fatale.

Récemment, nous avons vu des chauffeurs de camion expérimentés tomber de l'arrière de leur camion. Les accidents surviennent généralement lorsque les conducteurs sont pressés et n'utilisent pas de protection contre les chutes. Pour éviter de tels accidents, nous conseillons vivement aux conducteurs de ne monter à l'arrière du camion que si d'autres méthodes de travail (grue, transpalette) ne peuvent être utilisées.

Travaillez avec prudence, évitez de vous précipiter, tenez compte des conditions météorologiques et gardez l'arrière du camion propre pour éviter de trébucher. Utilisez toujours une échelle pour monter et utilisez-la de manière appropriée, avec 3 points de contact et un angle de 75°.

Les photos ci-dessous montrent des exemples de blessures causées par des conducteurs tombant d'un véhicule. Au verso de cette alerte de sécurité, vous trouverez des lignes directrices pour améliorer la sécurité des conditions de travail.

### PHOTOS



Le chauffeur du camion est monté à l'arrière du camion pour effectuer un travail manuel. Cependant, il a glissé sur le bord de la plateforme en raison de la graisse assemblée par la grue mobile. La chute l'a blessé au bas de la jambe.  
(photo de reconstruction)

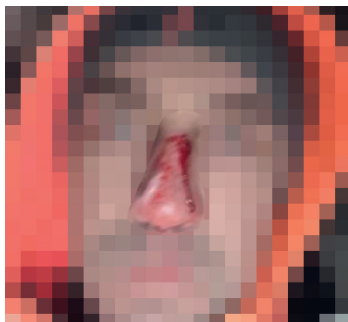

Le chauffeur a glissé à l'arrière du camion à cause du verglas par temps froid. Il est tombé sur le sol et a subi une grave fracture du nez.



Ne sautez jamais du camion, mais utilisez l'échelle de manière appropriée, avec 3 points de contact et un angle de 75°.





# TRAVAILLER EN TOUTE SÉCURITÉ AVEC DES VÉHICULES

Afin d'améliorer la sécurité des conditions de travail, nous vous demandons de suivre les lignes directrices énumérées ci-dessous :

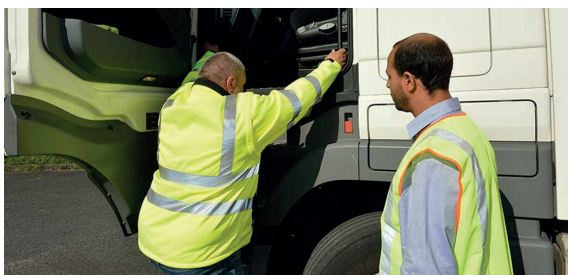

1. Utiliser 3 points de contact pour monter et descendre de la cabine et pour utiliser une échelle. Dans ce cas, le conducteur utilise ses deux mains et un pied.

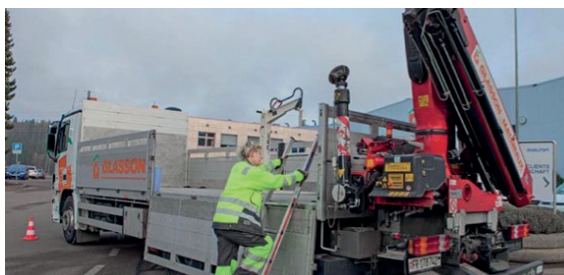

2. Planifiez votre travail de manière à ne pas devoir monter à l'arrière du camion. Mais si vous devez absolument le faire, utilisez également 3 points de contact.



3. Lors du nettoyage de la (plate-forme de chargement du) camion, utilisez une protection contre les chutes ou un équipement approprié pour nettoyer à partir du sol.

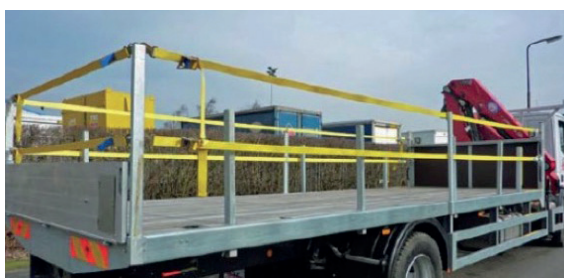

4. Les palettes doivent être utilisées pour le plus grand nombre de produits possible afin de réduire la manutention manuelle.



5. Placer les grands sacs sur des palettes pour éviter la manutention manuelle.



6. Enlever la protection des coins des charges à l'aide d'un outil manuel.



7. Utiliser une grue pour charger et décharger des matériaux et manœuvrer la grue depuis le sol à une distance sûre.