



EVITARE DI CADERE DAI CAMION

AVVISI MENSILE DI SICUREZZA BME, NUMERO 5: APRILE 2023

DESCRIZIONE DEGLI EVENTI

DESCRIZIONE DELLE SITUAZIONI/ EVENTI

Purtroppo, abbiamo visto camionisti cadere dai loro veicoli mentre uscivano dalla cabina e/o salivano sul retro del camion. La caduta dal camion può causare distorsioni, ossa rotte, lesioni alla testa, commozioni cerebrali, gravi lesioni alla schiena e può persino avere conseguenze fatali.

Di recente abbiamo visto camionisti esperti cadere dal retro del loro camion. Gli incidenti si verificano di solito quando i conducenti vanno di fretta e non usano protezioni anticaduta. Per evitare incidenti di questo tipo, invitiamo gli autisti a salire sul retro del camion solo se non è possibile utilizzare altri metodi di lavoro (gru, transpallet).

Lavorate con cautela, cercate di non avere fretta, considerate le condizioni atmosferiche e tenete pulito il retro del camion per evitare di inciampare. Usare sempre una scala per salire e usarla nel modo corretto: con 3 punti di contatto e un angolo 75°.

Le foto che seguono mostrano alcuni esempi di lesioni causate da cadute di autisti dai veicoli. Sul retro di questo avviso di sicurezza sono riportate le linee guida per migliorare le condizioni di lavoro sicure.

FOTO



L'autista del camion è salito sul retro dell'autocarro per eseguire un lavoro manuale. Tuttavia, è scivolato sul bordo della piattaforma a causa del grasso assemblato dalla gru mobile. Di conseguenza, ha riportato una lesione alla parte inferiore della gamba a causa della caduta. *(ricostruzione fotografica)*

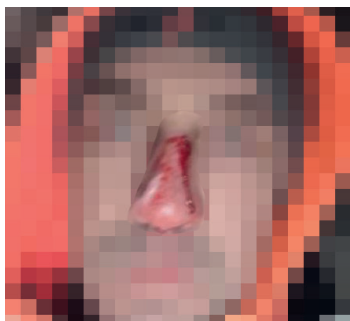

L'autista è scivolato sul retro del camion a causa del ghiaccio nero in condizioni di freddo. È caduto a terra e ha riportato una grave frattura al naso.



Non saltate mai giù dal camion, ma utilizzate la scala nel modo corretto: con 3 punti di contatto e un angolo 75°.





LAVORARE IN SICUREZZA CON I VEICOLI

Per migliorare le condizioni di lavoro sicure, vi chiediamo di seguire le linee guida elencate di seguito:

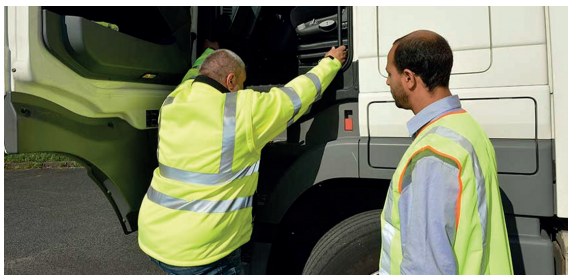

1. Utilizzare 3 punti di contatto quando si sale e si scende dalla cabina e quando si usa una scala. In questo caso il conducente utilizza le due mani e un piede.

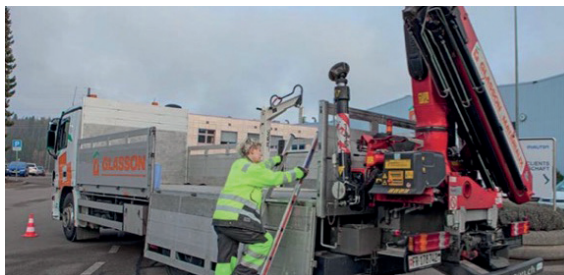

2. Pianificate il lavoro in modo da non dover salire sul retro del camion. Ma se proprio dovete farlo, utilizzate anche 3 punti di contatto.



3. Quando si pulisce il (pianale di carico del) carrello, usare una protezione anticaduta o utilizzare l'attrezzatura appropriata per pulire da terra.

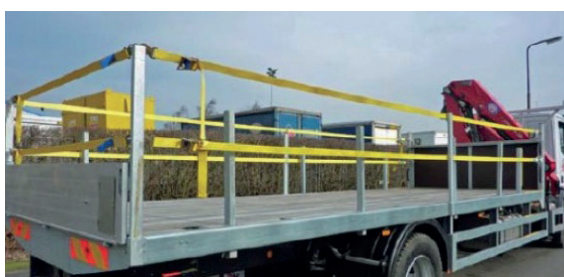

4. I pallet devono essere utilizzati per il maggior numero possibile di prodotti per ridurre la movimentazione manuale.



5. Collocare i sacchi di grandi dimensioni su pallet per evitare la movimentazione manuale.



6. Rimuovere la protezione angolare dei carichi con un attrezzo manuale.



7. Utilizzare una gru per caricare e scaricare i materiali e manovrare la gru da terra a distanza di sicurezza.